

# Arquidiocese de S. Paulo

## Folheto Povo de Deus



# XXVIII Domingo do T. C. 2020

*\* Próprio \**

ANO DO SENHOR DE 2020 - Áudios e vídeos de apoio podem ser encontrados em: <http://youtube.com/delphimjr>

Dúvidas e sugestões através do telefone +55 11 944860603.

Colaboraram nesta edição: Delphim Rezende Porto, Pe. José Weber, SVD, Pe. Luiz Baronto e Regiane Martinez.

São Paulo Schola Cantorum - 2020

## Antífona da Entrada

No Senhor ponho a minha esperança - XXVIII Domingo do Tempo Comum

Delphim Rezende Porto e Pe. José Weber, SVD

Em D G Em Am Am/C Em/B B7

No Se - nhor po - nho a mi - nha es - pe - ran - ça por - que ne - le se en - con - tra o per -

5 Em D G Am Am/C Em/B B7 Em

ção. A mi - nha al - ma es - pe - ra no Se - nhor, es - pe - ra mais que o vi - gi - a pe - la au - ro - ra.

① G Em Bm C6 Am6 D

Das profun - dezas eu clamo a vós, Se - nhor, \* escu tai a mi - nha voz!

12 G Em Bm C6 Am6 D

Vossos ou - vidos es - tejam bem a - tentos \* ao cla - mor da mi - nha prece!

Antífona da Entrada

2

G Em Bm C6 Am6 D

Se le- vades em conta nos- sas faltas, \* quem have- rá de sub- sis- tir?

16

G Em Bm C6 Am6 D

Mas em vós se en - contra o per- dão, \* eu vos temo e em vós es- pero.

3

G Em Bm C6 Am6 D

No Se- nhor ponho a minha es- pe- rança, \* es- pero em su - a pa- lavra.

20

G Em Bm C6 Am6 D

A minh' alma es - pera no Se- nhor \* mais que o vi- gia pe- la\_ au- rora.

# Salmo Responsorial

## XXVIII Domingo TC (A)

Pe. José Weber, SVD

F Am Dm Gm/B $\flat$  C7 F

Na casa do Se - nhor habi - ta-rei  
pelos tempos in - fi-nitos.

①

F Am Dm B $\flat$  Gm7 C

O Se-nhor é o pas - tor que me con-duz;  
\* não me falta coi - sa al-guma.

5 Gm C Dm Am Gm/B $\flat$  C7 F

Pelos prados e cam - pinas ver - de-jantes  
\* ele me leva a des-can-sar.

②

F Am Dm B $\flat$  Gm7 C

Para as águas repou - santes me en - ca-minha,  
\* e res-taura as mi - nhas forças.

9 Gm C Dm Am Gm/B $\flat$  C7 F

Ele me guia no ca - minho mais se-guro,  
\* pela honra do seu nome.

Salmo Responsorial  
XXVIII Domingo TC (A)

3

F Am Dm B $\flat$  Gm7 C

Mesmo que eu passe pelo vale te - ne-broso, \* nenhum mal eu te - me-rei;

13 Gm C Dm Am Gm/B $\flat$  C7 F

estais co-migo com bas-tão e com ca-jado; \* eles me dão a se-gu-rança!

4

F Am Dm B $\flat$  Gm7 C

Prepa-rais à minha frente u - ma mesa, \* bem à vista do i - ni-migo,

17 Gm C Dm Am Gm/B $\flat$  C7 F

e com óleo vós un - gis minha ca-beça; \* o meu cáli - ce trans-borda.

5

F Am Dm B $\flat$  Gm7 C

Felici-dade e todo bem hão de se-guir-me \* por toda a min - ha vida;

21 Gm C Dm Am Gm/B $\flat$  C7 F

e, na casa do Se - nhor, habi - ta-rei \* pelos tempos in - fi-nitos.



# Recebei, Senhor do céu

M.: Anon. séc. XVII  
L.: Pe. Josmar Braga

①

Homens:



Re-ce - bei, Se - nhor do céu, nos - sa\_o - fer - ta des - te pão; e es - te

6



pão se tor - na - rá de - pois, cor - po vi - vo de Je - sus. \_\_\_\_

②

Mulheres:

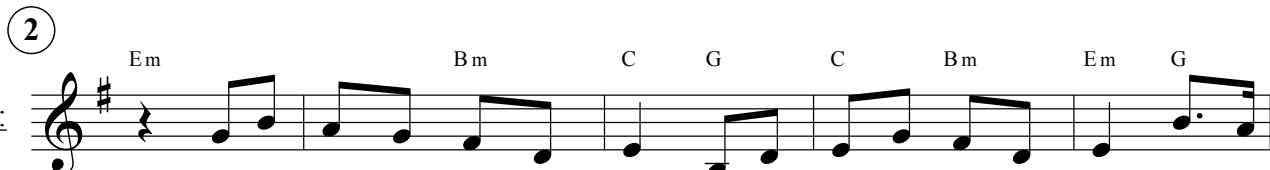

Re-ce - bei, tam - bém, Se - nhor, des - te vi - nho nos - so dom; es - te

15



vi - nho que se - rá de - pois, San - gue vi - vo de Je - sus. \_\_\_\_

③

Homens:

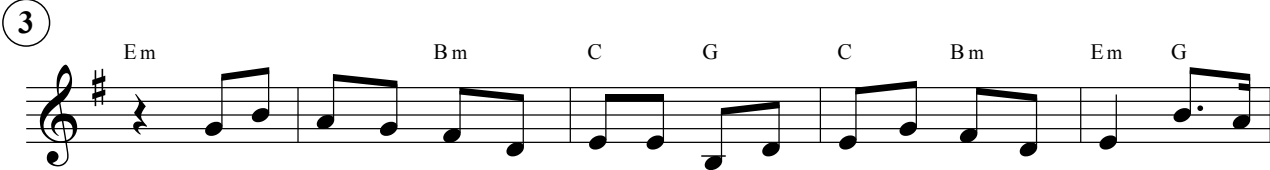

Nes - te Cor - po e nes - te San - gue a - cha - re - mos Sal - va - ção; re - no -

24



va - dos com ce - les - te\_ar - dor, sa - be - re - mos ser fĩ - éis. \_\_\_\_

④

Juntos:



Gló - ria\_ao Pai o - ni - po - ten - te, gló - ria\_ao Fi - lho re - den - tor, e\_ao Es -

33



pí - ri - to de\_e - ter - no\_a - mor, pe - los sé - cu - los. A - mém. \_\_\_\_

# Antífona da Comunhão - Muitos são os chamados

## XXVIII Domingo do T. C. (A) Pe. José Weber, SVD

D G/B A G F#m/A Bm Em7 A7 D

Mui - tos são os cha - ma - dos, mas pou - cos os es - co - lhi - dos.

①

D G Em A D

O Se-nhor é minha luz e salva - ção; \* de quem eu terei medo?

7 Bm Em A A7 D

O Se-nhor é a prote - ção da minha vida; \* peran-te quem eu tre-me-rei?

②

D G Em A D

Se os ini-migos se acam - parem contra mim, \* não teme-rá meu cora - ção;

11 Bm Em A A7 D

se contra mim uma ba - talha estou - rar, \* mes-mo\_as-sim con - fi - a-rei.



Antífona da Comunhão - Muitos são os chamados  
XXVIII Domingo do T. C. (A)

3

D G Em A D

Ao Se-nhor eu peço a - penas uma coisa \* e é só isto que eu de - sejo:

15 Bm Em A A7 D

habi-tar no santu - ário do Se - nhor \* por toda a mi-nha vida.

4

D G Em A D

Pois um a-brigo me da - rá sob o seu teto \* nos dias da des - graça;

19 Bm Em A A7 D

no interi-or de sua tenda há de escon-der-me \* e pro-te-ger-me so-bre a rocha.

5

D G Em A D

Oferta-rei um sacri - fício de ale - gria, \* no templo do Se - nhor.

23 Bm Em A A7 D

Cantarei salmos ao Se - nhor ao som da harpa \* e hinos de lou-vor.

# Hino para o Sínodo Arquidiocesano



Po - vo de Deus I - gre-ja do Se - nhor, ca-mi - nhe - mos sem-pre u - ni - dos num só co-ra-ção!



Quan-ta a-le - gri - a, que ben - ção tão gran-de o E - van - ge - lho de Je - sus a nun - ci - ar!

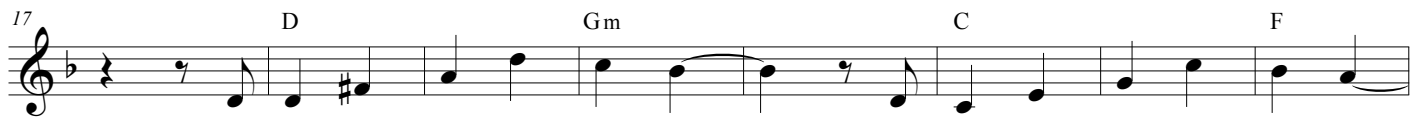

No Pá - tio do Co - lé - gio São Pau - lo re - ce - beu



a se - men - te do E - van - ge - lho de San - tos mis - sio - ná - rios.



Che - gou a nos - sa vez é mis - são de to - dos nós

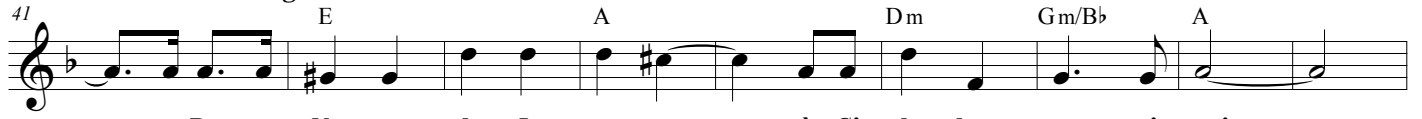

a Bo - a No - va de Je - sus à Ci - da - de a nun - ci - ar!



Po - vo de Deus I - gre-ja do Se - nhor, ca-mi - nhe - mos sem-pre u - ni - dos num só co-ra-ção!



Quan-ta a-le - gri - a, que ben - ção tão gran-de o E - van - ge - lho de Je - sus a nun - ci - ar!



De Cris - to so - mos nós, dis - cí - pu - los mis - sio - ná - rios.



I - gre - ja em sa - í - da ao en - con - tro dos ir - mãos.

82 D Gm C F

Le - ve - mos ge - ne - ro - sos a a - le - gri - a do E - van - ge - lho

90 E A Dm Gm/Bb A

a to - dos os re - can - tos da ci - da de a es - pe - rar.

99 F C Dm Gm F/A C F/A Am Dm F/C Dm/B C

Po - vo de Deus I - gre - ja do Se - nhor, ca - mi - nhe - mos sem - pre lu - ni - dos num só co - ra - ção!

107 F C Dm Gm F/A C F C Dm C/F C F

Quan - ta a - le - gri - a, que ben - ção tão gran - de o E - van - ge - lho de Je - sus a nun - ci - ar!

115 D Gm C F

Vem dar - nos ó Se - nhor, fer - vor de mis - sio - ná - rios.

123 E A Dm Gm/Bb C F

En - vi - a teu Es - pí - ri - to e nos mos - tra o ca - mi - nho

131 D Gm C F

Con - ver - te - nos a - go - ra e re - no - va a tu - a I - gre - ja.

139 E A Dm Gm/Bb A

Con - ce - de aos teus fi - lhos u - ni - da - de, a - mor e fé!

148 F C Dm Gm F/A C F/A Am Dm F/C Dm/B C

Po - vo de Deus I - gre - ja do Se - nhor, ca - mi - nhe - mos sem - pre u - ni - dos num só co - ra - ção!

156 F C Dm Gm F/A C F C Dm C/F C F

Quan - ta a - le - gri - a, que ben - ção tão gran - de o E - van - ge - lho de Je - sus a nun - ci - ar!