Partituras da Solenidade de Todos os Santos (ANO C)

Folheto Povo de Deus em São Paulo

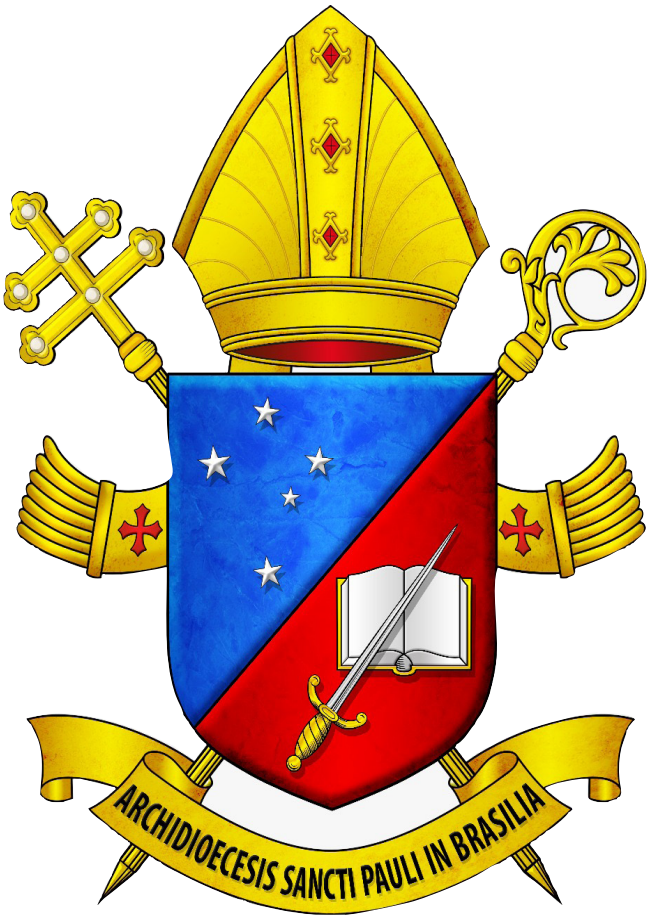

S.PAULO | schola CANTORUM

Áudios e vídeos de apoio podem ser encontrados em: http://youtube.com/delphimjr

Dúvidas e sugestões através do telefone +55 11 944860603 ou do e-mail delphim@usp.br

Colaboraram nesta edição:

Delphim Rezende Porto
Pe. José Weber, SVD
Pe. Luiz Baronto
Regiane Martinez

Festa de Todos os Santos

Amém, Aleluia!

José Alves

Arr. Delphim Rezende Porto

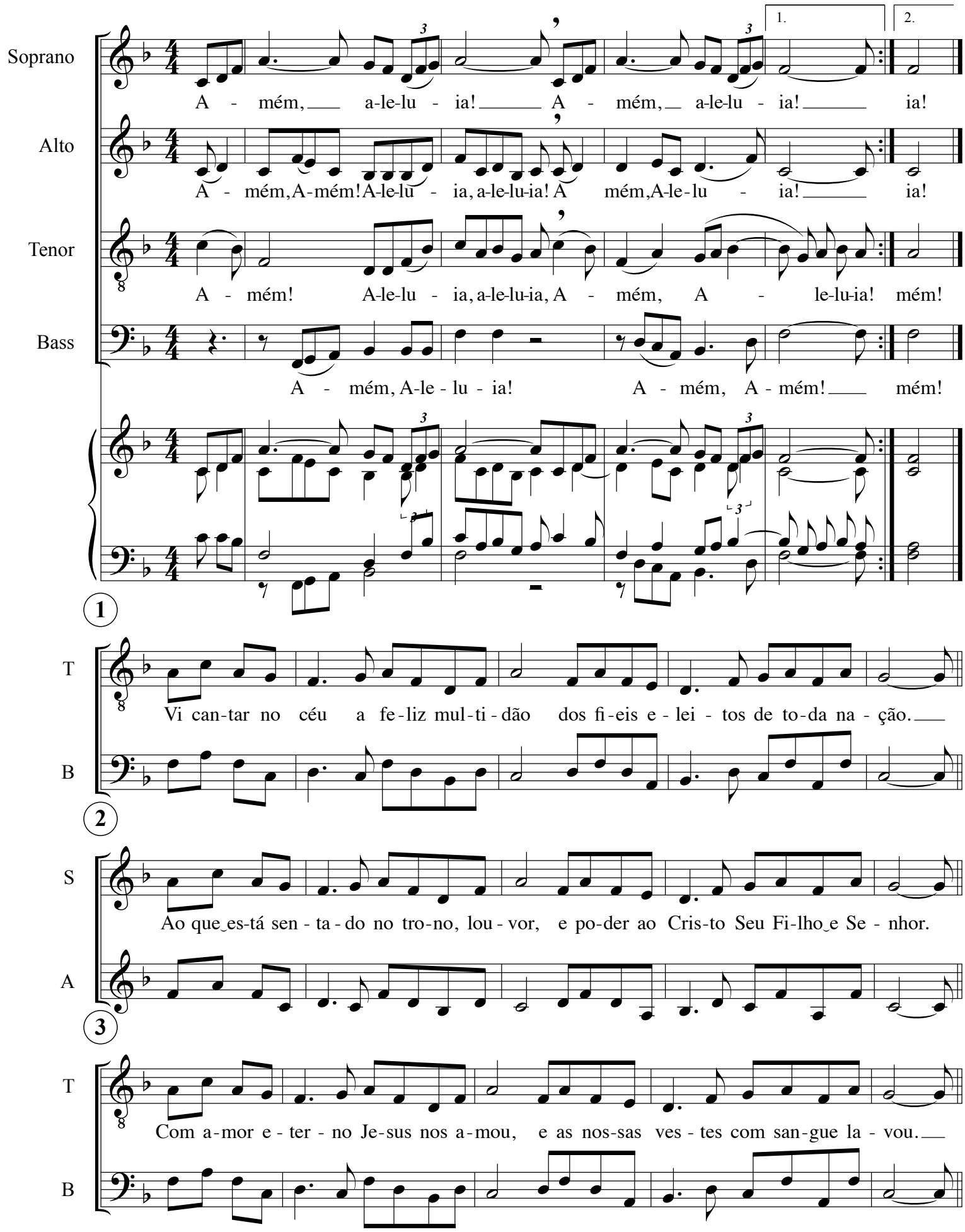

delphim@usp.br

S. Paulo Schola Cantorum

Kyrie Simples

Senhor, que sois a plenitude

Delphim Rezende Porto

Coro ou solista

Senhor, que sois a pleni - tude da ver - dade e da graça:

+ Assembleia

2

Ky - ri - e e - lei - son! **Ky - ri - e e - lei - son!**

Coro ou solista

6

Cristo, que vos tornastes pobre para nos enrique - cer:

+ Assembleia

7

Chris - te e - lei - son! **Chris - te e - lei - son!**

Coro ou solista

11

Senhor, que viestes para fazer de nós / o vosso povo santo:

+ Assembleia

12

Ky - ri - e e - lei - son! **Ky - ri - e e - lei - son!**

delphim@usp.br

S. Paulo Schola Cantorum

Glória simples II

Delphim Rezende Porto

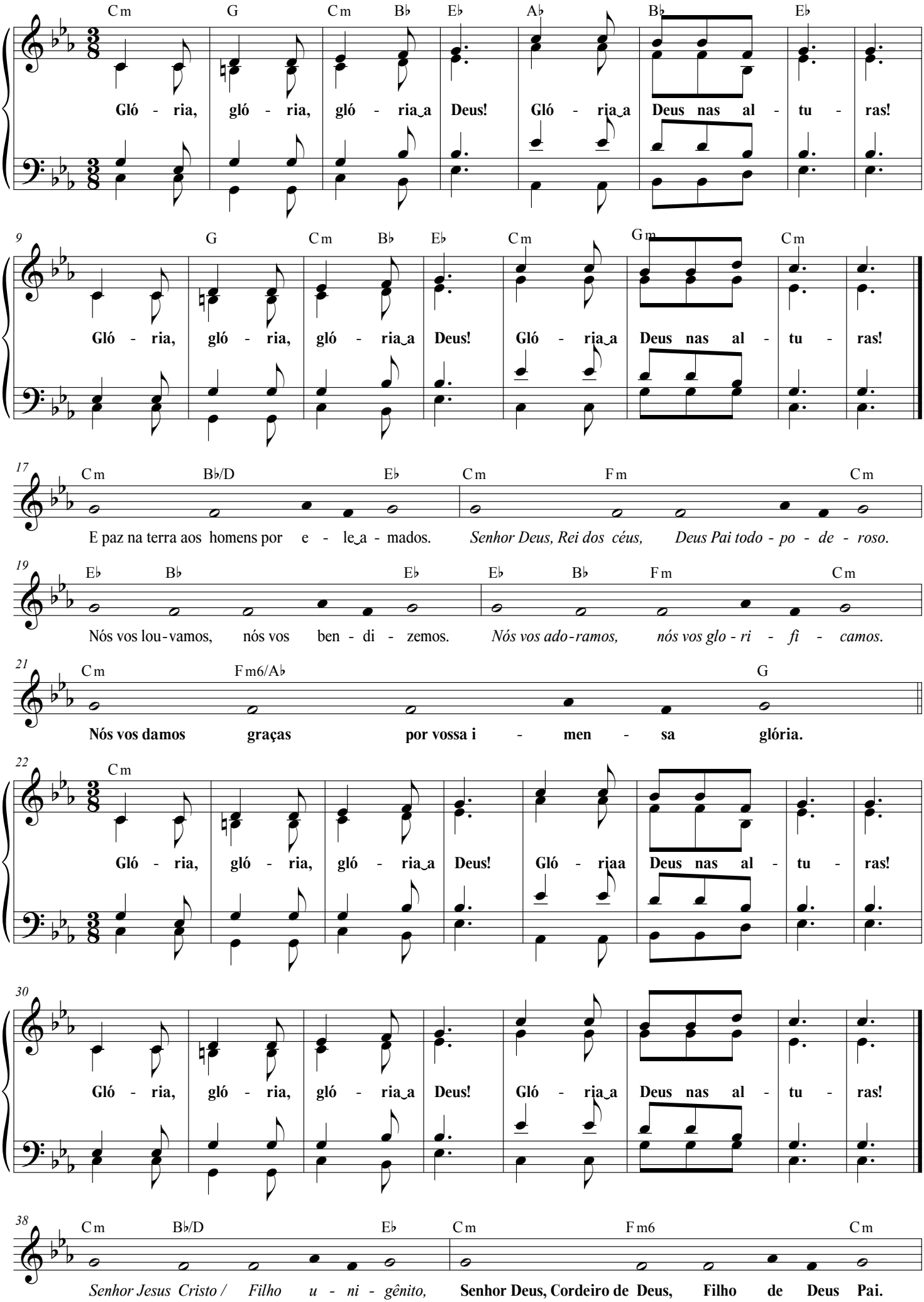

delphim@usp.br

Glória simples II

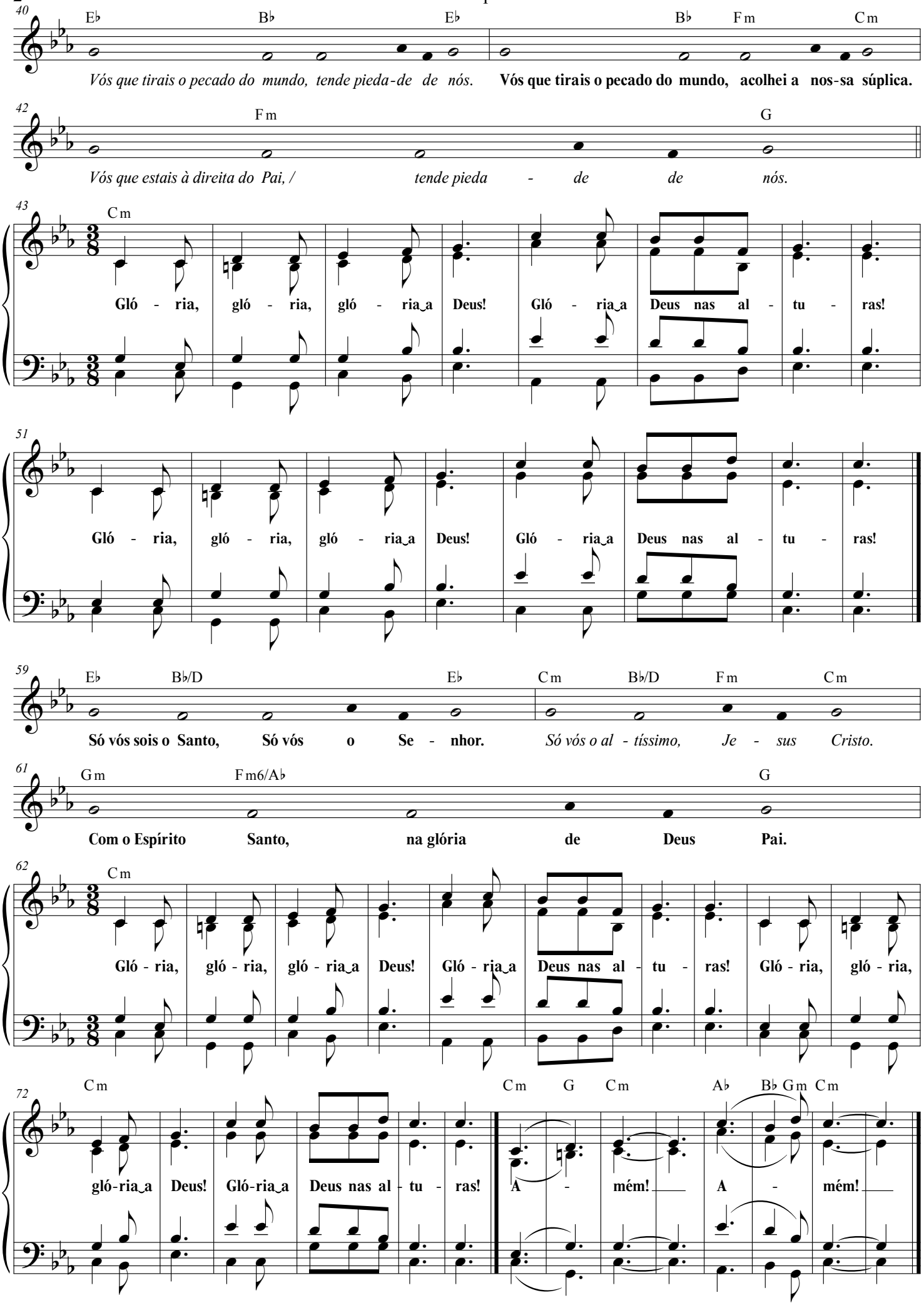

Sl 23 (24)

Salmo Responsorial
Todos os Santos

Pe. José Weber, SVD

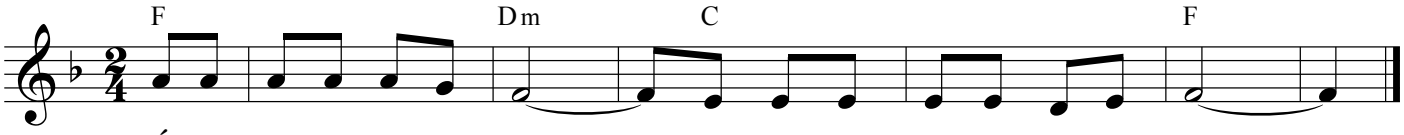

1

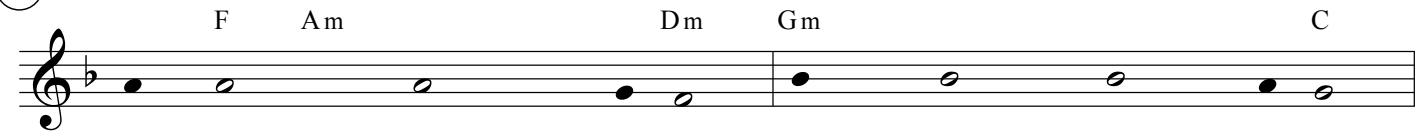

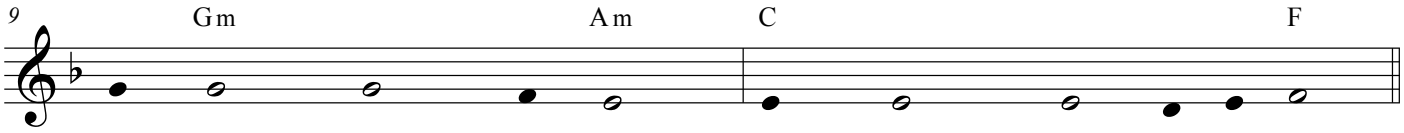

2

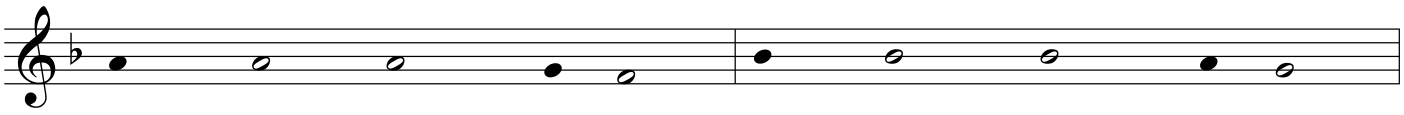

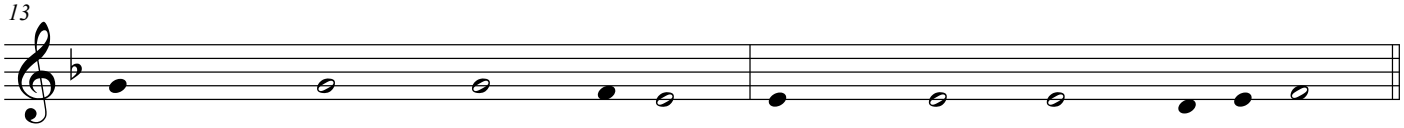

3

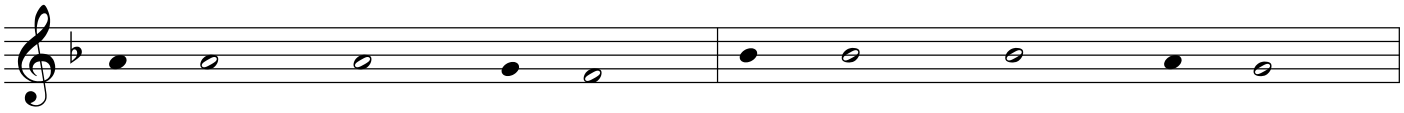

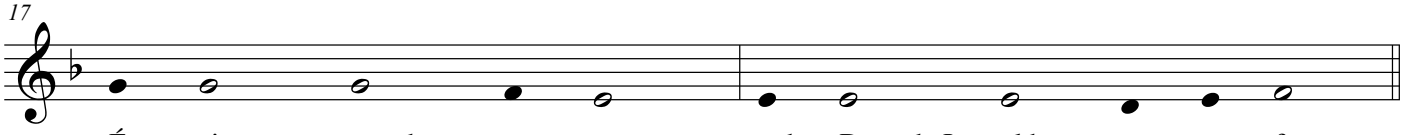

delphim@usp.br

Aclamação ao Evangelho
Todos os Santos

Oitavo modo (c)

Graduale simplex - Delphim Rezende Porto

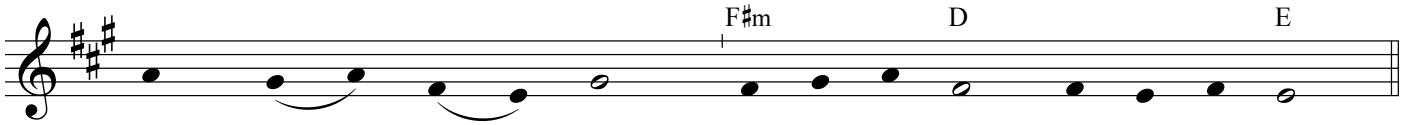

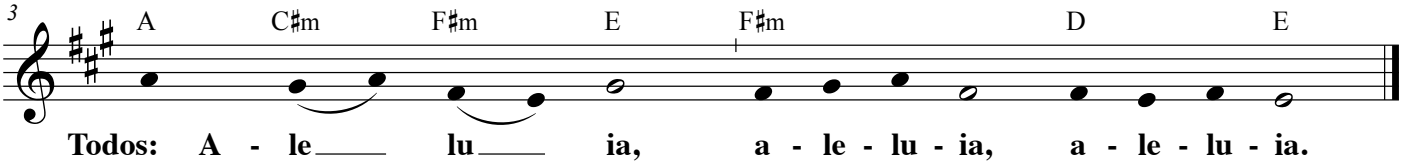

Homens:

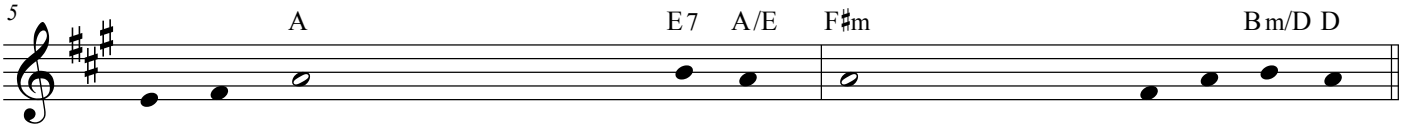

Todos:

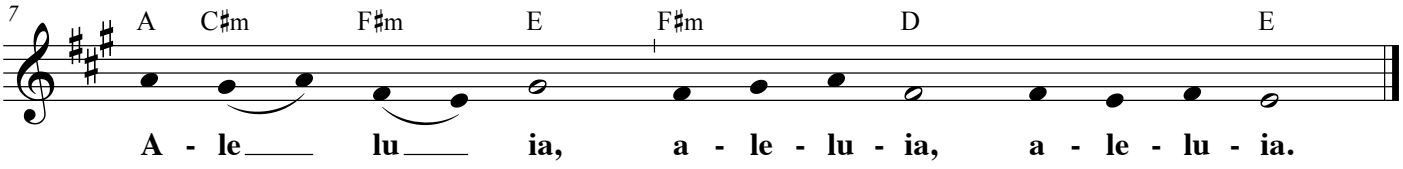

Mulheres:

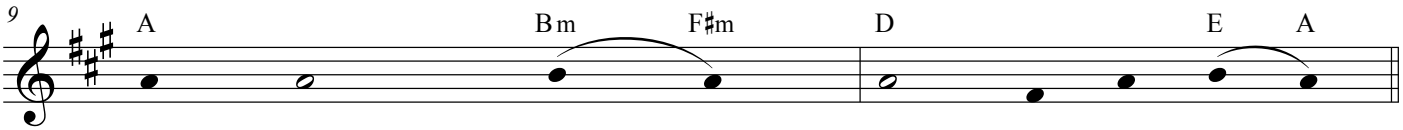

Todos:

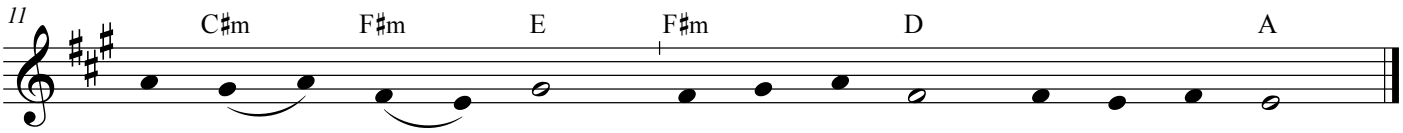

delphim@usp.br

QUEM NOS SEPARARÁ?
(Rm 8, 31-39)

L. e M.: Valmir Neves Silva

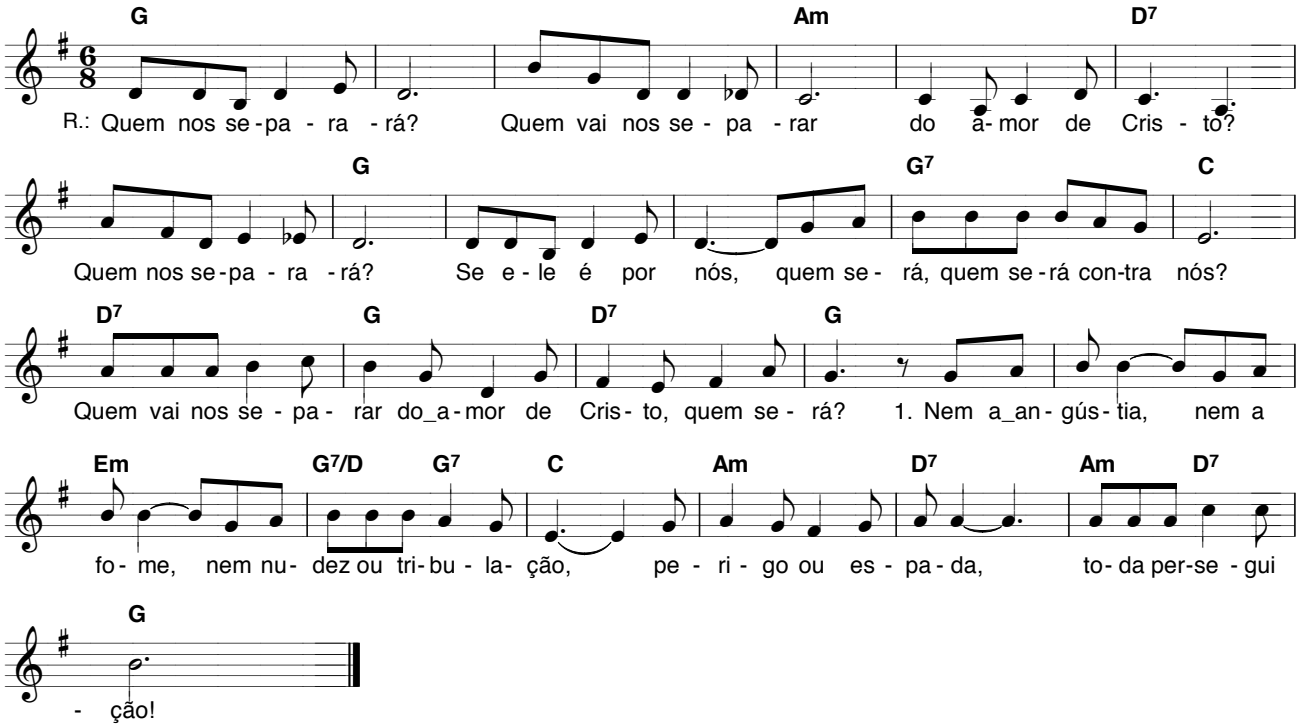

Ref.: Quem nos separará? Quem vai nos separar do amor de Cristo?
Quem nos separará? Se ele é por nós, quem será, quem será contra nós?
Quem vai nos separar do amor de Cristo, quem será?

1. Nem a angústia, nem a fome, nem nudez ou tribulação,
Perigo ou espada, toda perseguição!

2. Nem a morte, nem a vida, nem os anjos, dominações,
Presente e nem futuro, poderes, nem pressões!

3. Nem as forças das alturas, nem as forças das profundezas,
Nenhuma das criaturas, nem toda a natureza!

S. Paulo Schola Cantorum

Santo Simples II

Delphim Rezende Porto

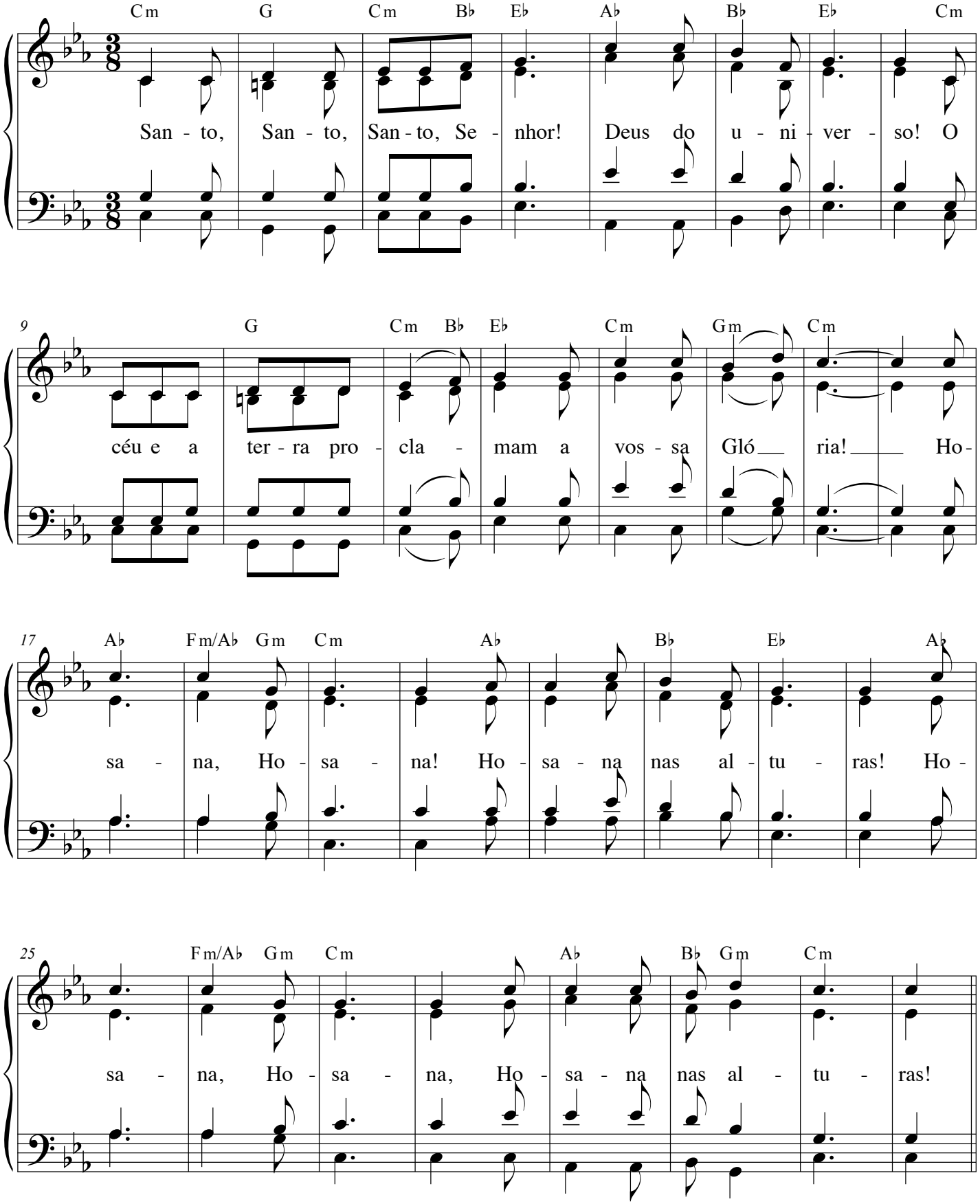

delphim@usp.br

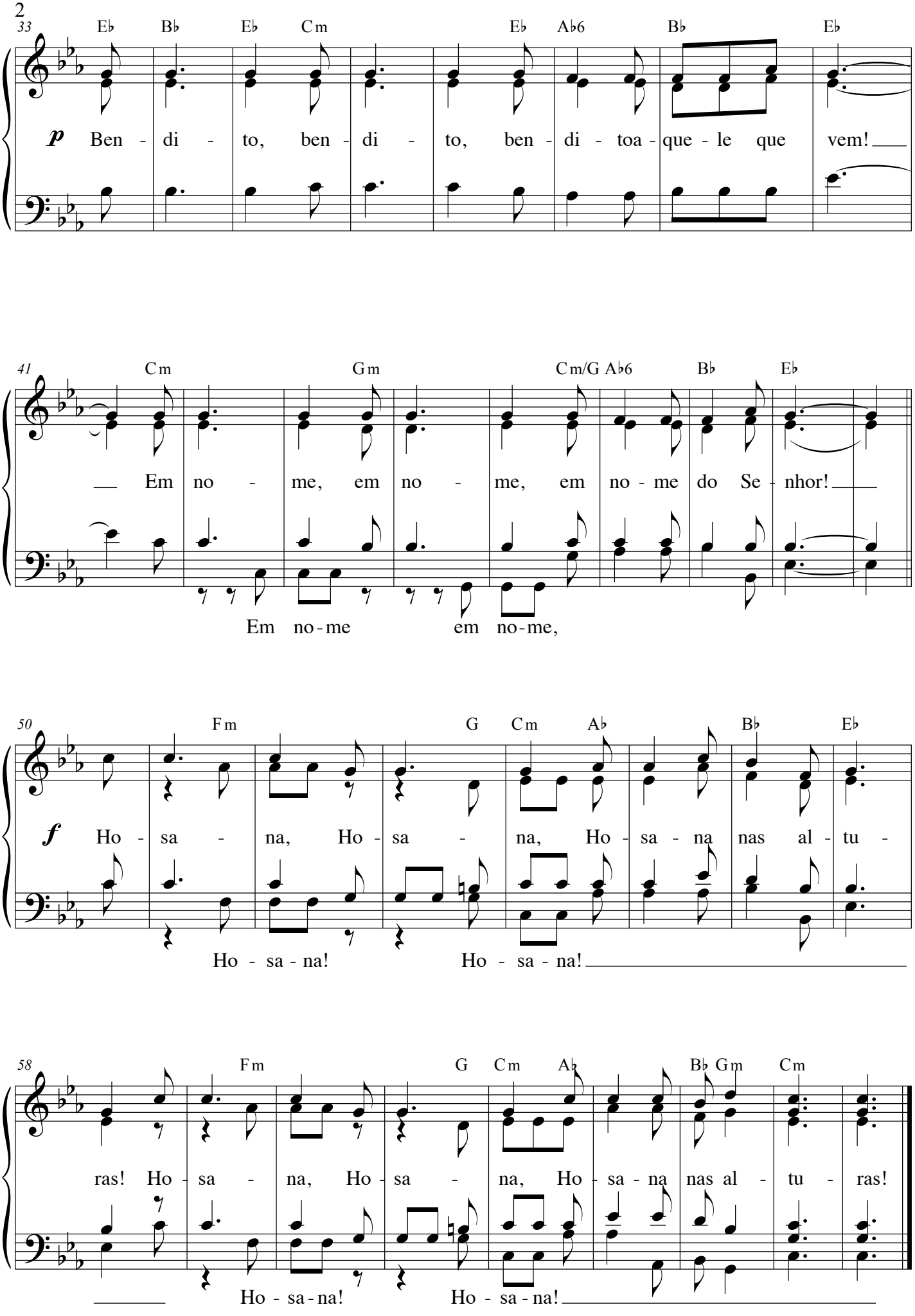
33
E♭ B♭ E♭ Cm E♭ A♭6 B♭ E♭
p Ben - di - to, ben - di - to, ben - di - toa - que - le que vem!
41
Cm Gm Cm/G A♭6 B♭ E♭
Em no - me, em no - me, em no - me do Se - nhor!
Em no-me em no-me,
50
Fm G Cm A♭ B♭ E♭
f Ho - sa - na, Ho - sa - na, Ho - sa - na nas al - tu -
Ho - sa - na! Ho - sa - na!
58
Fm G Cm A♭ B♭ Gm Cm
ras! Ho - sa - na, Ho - sa - na, Ho - sa - na nas al - tu - ras!
Ho - sa - na! Ho - sa - na!

S, Paulo Schola Cantorum

Aclamação Anamnética

Pe. José Weber, SVD

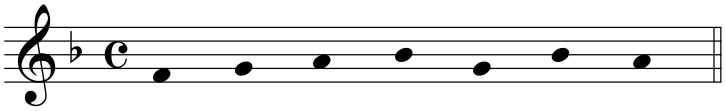

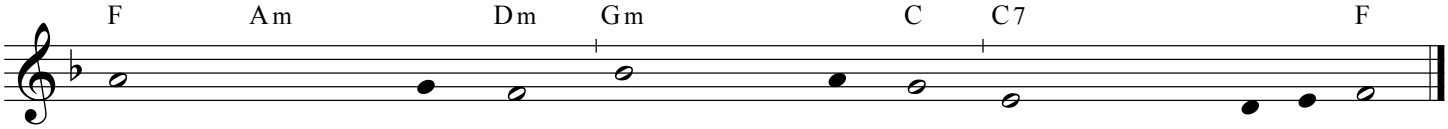

Amém simples

Por Cristo... (entoação em F#m: fa#-la)

Delphim Rezende Porto

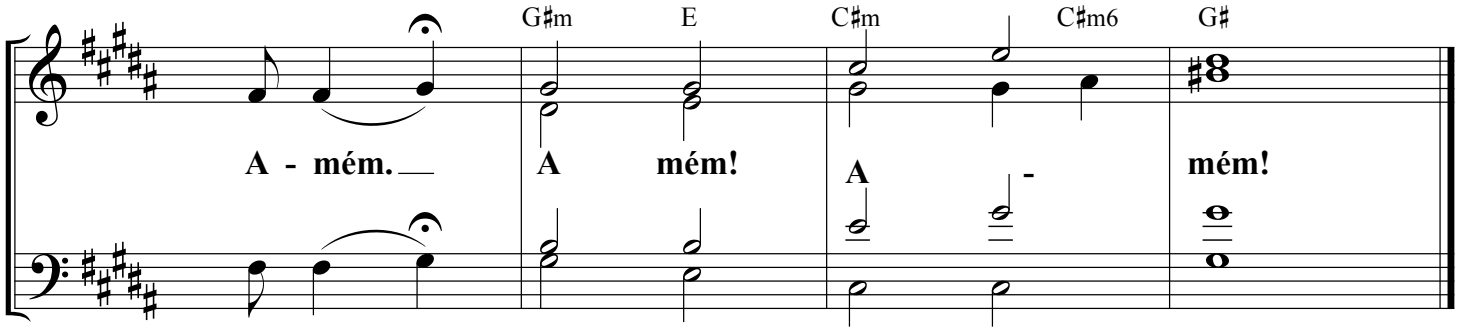

delphim@usp.br

CORDEIRO DE DEUS

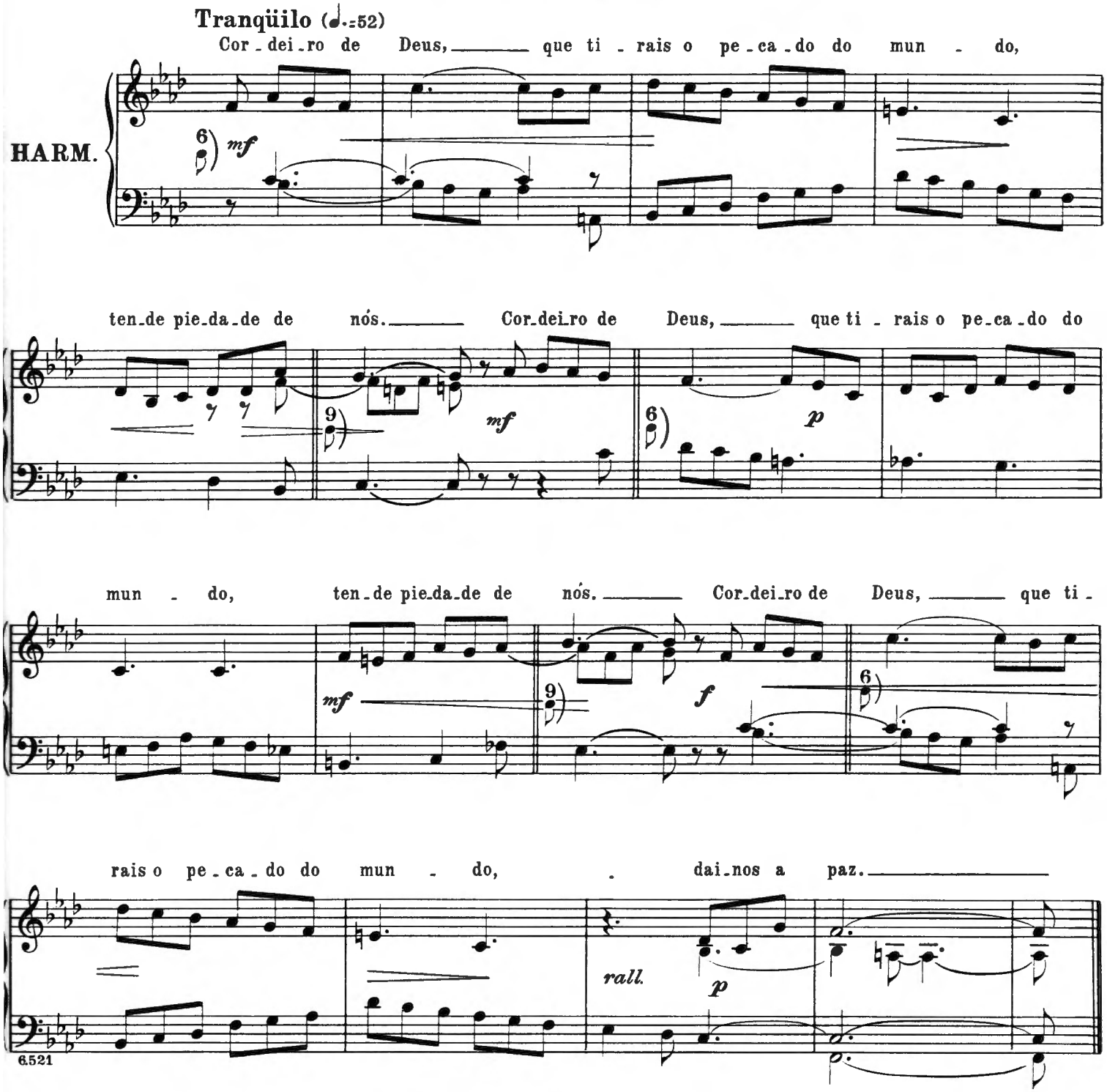

Bem-Aventurados

Comunhão

L: Liturgia das Horas
M: Joel Postma
Solo: Célia Trancoso dos Santos

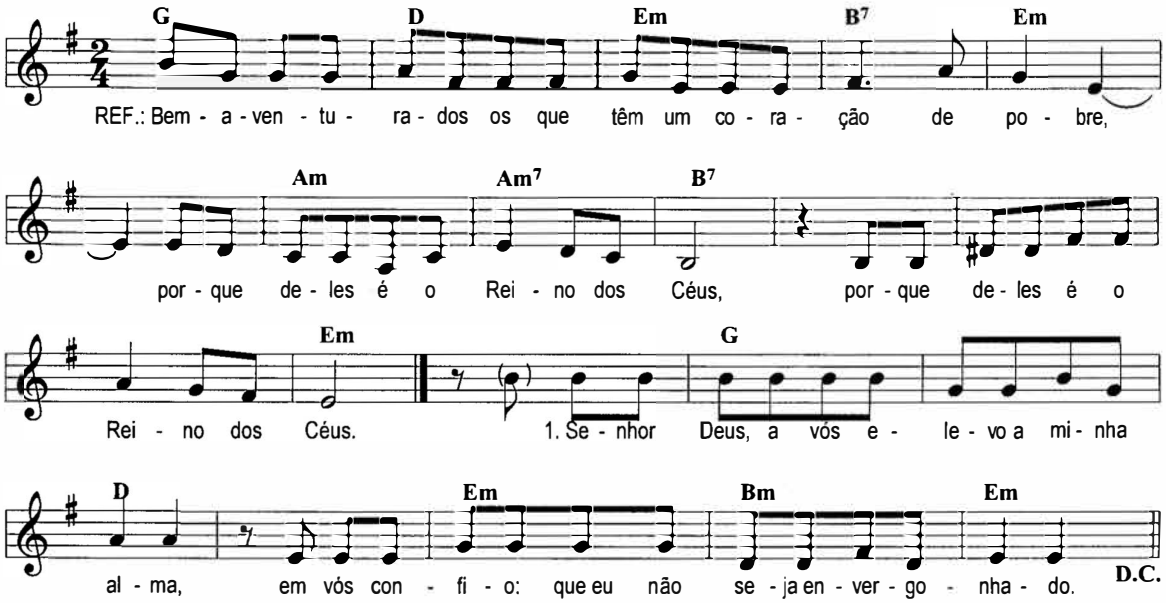

Ref.: Bem-aventurados os que têm um coração de pobre,
Porque deles é o reino dos céus,
Porque deles é o reino dos céus.

1. Senhor Deus, a vós elevo a minha alma,
Em vós confio: que eu não seja envergonhado!

2. Mostrai-me, ó Senhor, vossos caminhos,
E fazei-me conhecer a vossa estrada!

3. Vossa verdade me oriente e me conduza,
Porque sois o Deus da minha salvação!

4. Recordai, Senhor meu Deus, vossa ternura
E a vossa compaixão que são eternas!

5. O Senhor é piedade e retidão,
E reconduz ao bom caminho os pecadores.

6. Ele dirige os humildes na justiça,
E aos pobres ele ensina o seu caminho.

7. O Senhor se torna íntimo aos que o temem
E lhes dá a conhecer sua Aliança.

Vejo a multidão em vestes brancas -

Recessional

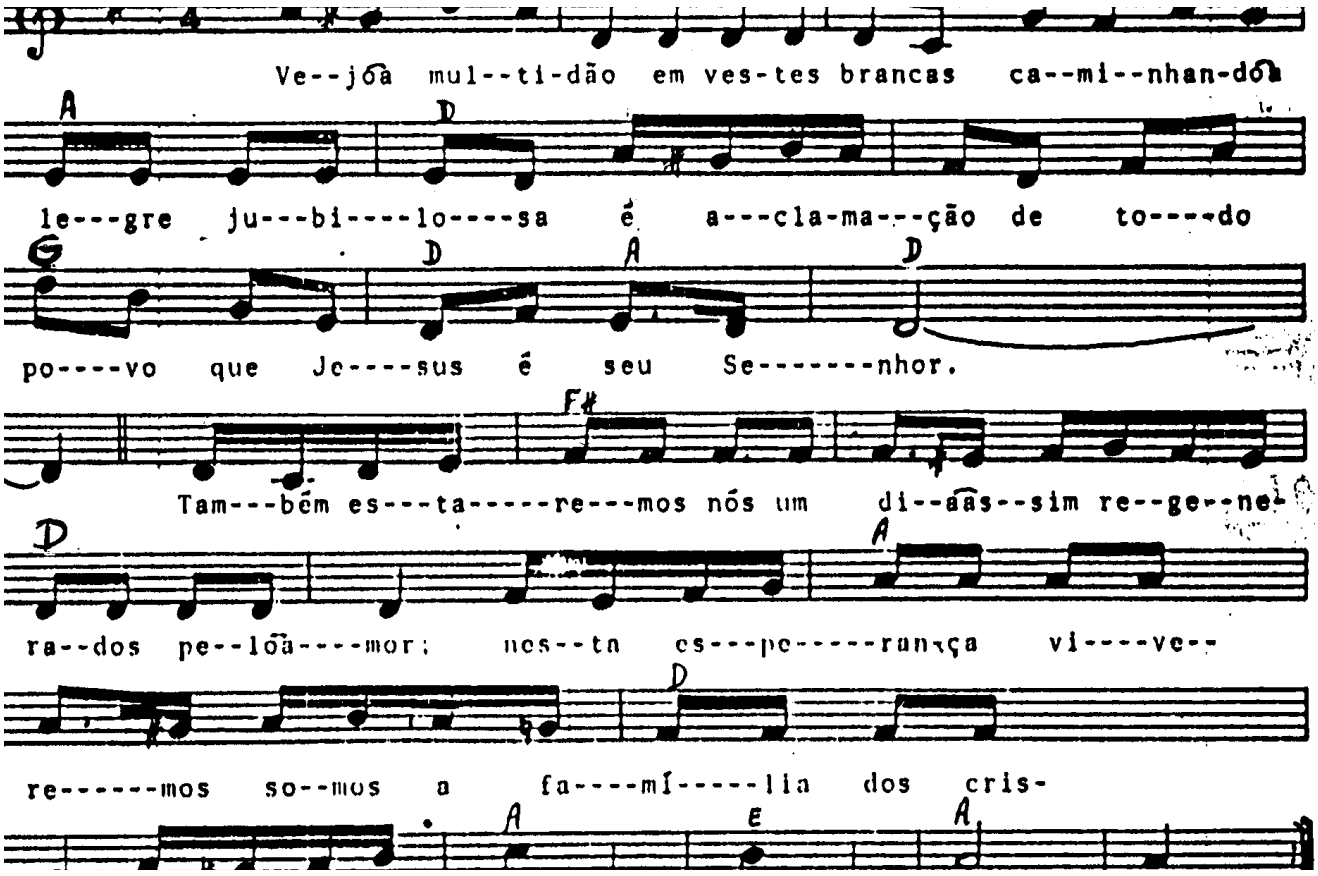

Re La Mim La Re
Vejo a multidão em vestes brancas, / caminhando alegre, jubilosa:
Sol Re La Re
É a aclamação de todo o povo / que Jesus é seu Senhor.

Re Fa# Re
1. Também estaremos nós, um dia, / assim regenerados pelo amor.
La Re
Nesta esperança viveremos, / somos a família dos cristãos.
La Mi La
Nossa lei é sempre o amor.

Re Fa# Re
2. Povo que caminha rumo à pátria, / a nova cidadela dos cristãos.
La Re
Passos firmes, muita fé nos olhos, / muito amor carregam, são irmãos.
La Mi La
Nossa lei é sempre o amor.