

ESCOLA DE FÉ E POLÍTICA WALDEMAR ROSSI

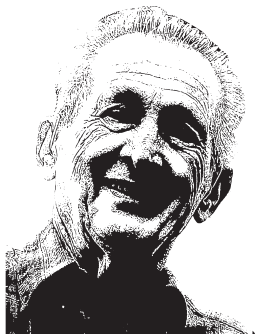

O Patrono:

Waldemar Rossi (1933-2016) como cristão leigo foi membro da Juventude Operária Católica (JOC) e Líder-Fundador da Pastoral Operária (PO). Destacou-se na Oposição Sindical Metalúrgica durante os anos 70 e 80 e foi preso pela ditadura. Compôs a Comissão de Justiça e Paz de São Paulo a convite de Dom Paulo Evaristo Arns e em 1980 fez o discurso ao Papa João Paulo II representando os leigos e leigas. Waldemar Rossi viveu e lutou profeticamente até os últimos dias. Seu carisma, caráter, alegria e humildade estão guardados na memória de todos os que o conheceram.

ESCOLA DE FÉ E POLÍTICA WALDEMAR ROSSI



Realização:

Pastoral Fé e Política da Arquidiocese de São Paulo
Região Episcopal Belém
Universidade Federal de São Paulo - UNIFESP

Apoio:

Rede Nossa São Paulo
Escola de Governo
Centro de Fé e Política Dom Helder Câmara - CEFEP

Papa Francisco:

Entrar na política é uma obrigação. Na política não se pode fazer como Pilatos, lavar as próprias mãos. A política é uma das maiores formas de caridade. É um dever trabalhar para o bem comum.



<https://www.facebook.com/efpwr/>
<http://www.pastoralfp.com/>



ARQUIDIOCESE DE SÃO PAULO

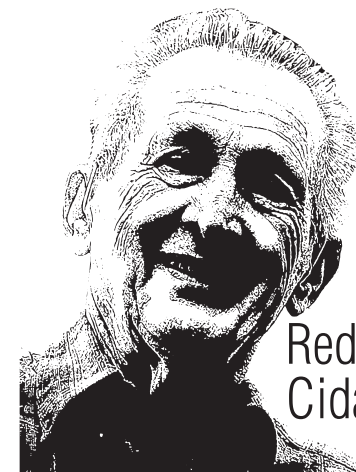

Rede de Escolas de
Cidadania do Brasil

ESCOLA DE FÉ E POLÍTICA
WALDEMAR ROSSI turma 2017





Equipe:

Coordenação: Márcia Castro e Flávio Castro

Colaboradores: Natalia de Castro, Susi Silveira, Thaís Castro e Vitor Hugo Scotton

Assessoria:

Caci Amaral – Coordenadora Arquidiocesana da Pastoral Fé e Política;

Pedro Aguerre – Prof. Dr. de Ciências Políticas – Pontifícia Universidade Católica- PUC-SP

Público Alvo:

- Cristãos leig@s e de vida consagrada;
- Agentes Pastorais;
- Membros de movimentos sociais e partidos políticos;
- Ativistas e cidadãos que queiram realizar protagonismo cidadão.

Objetivo Geral:

Refletir a política e o protagonismo cidadão através de uma abordagem que concilia os princípios éticos da fé cristã com a política.

Objetivos Específicos:

- Apropriação de princípios expressos na Doutrina Social da Igreja;
- Desenvolvimento do pensamento crítico.

Metodologia:

- Aulas expositivas presenciais (76 hs);
- Dois módulos semestrais;
- Realização de Trabalho de Conclusão de Curso.

Certificação:

- Frequência mínima de 75% do curso;
- Realização de Trabalho de Conclusão de Curso (TCC);
- Diploma de Curso de Extensão concedido pela Universidade Federal de São Paulo (Unifesp).

Local, Data e Horário:

- Centro Pastoral São José do Belém (Avenida Álvaro Ramos, 366 – Próximo ao Metro Belém);
- Todas as segundas-feiras;
- Das 19:30 às 21:30;
- Aula inaugural ocorrerá dia 13/02 e encerramento em 04/12.

Inscrições:

- Por e-mail: escolafp@pastoralfp.com
- Ou diretamente na escola no dia 13/02.

MODULO 1

Fé, Política e Planejamento da Cidade

- Lei Orgânica do Município;
- Plano Diretor Estratégico;
- Plano de Metas;
- Lei do Orçamento da Cidade;
- Orçamento das Subprefeituras;
- Subprefeituras e Conselhos Participativos.

MODULO 2

Fé, Política e Protagonismo Cidadão

- Políticas Públicas para a cidade;
- Ferramentas para empoderamento cidadão;
- Atribuições dos Poderes Legislativo, Executivo e Judiciário;
- Democracia representativa, Participativa e Direta;
- Economia no Brasil e no Município.